

Kavalog Basic, LA solution pour votre gestion!

Un logiciel spécifique

Développé spécifiquement pour les écuries, KAVALOG Basic vous garantit une solution parfaitement adaptée à vos besoins.

Vous cherchez un programme simple d'utilisation pour le suivi de vos clients, de vos chevaux et de la facturation, KAVALOG Basic est fait pour vous.

- Développé en partenariat avec des professionnels du monde du cheval
- Multi postes, multi plateformes : Windows, Mac
- Paramétrage personnalisable

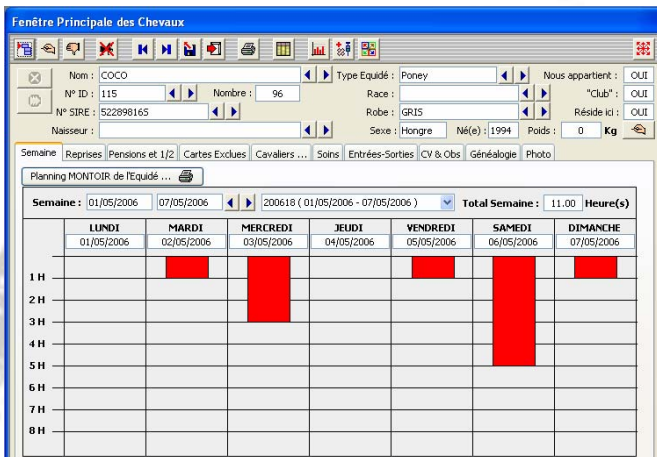

Gestion des Chevaux

- Fiche signalétique complète, propriétaire, vétérinaire n° de puce...
- Généalogie 5 générations, base évolutive de 90 000 chevaux fournie avec le logiciel
- Attribution et gestion des pensions et demi-pensions
- Gestion des entrées et sorties des chevaux
- Gestion et rappel des soins

Gestion des personnes

- Gestion des tiers payants (cumul des éléments facturables sur un tiers payant)
- « Panier » multi fonctions servant à accueillir l'ensemble des prestations consommées par le client et les personnes subrogées, facturation automatique des paniers.
- Gestion des licences, examens, cotisations
- Gestion des pensions, demi-pensions
- Gestion des sommes dues par le client
- Listing imprimable de toute les personnes ou selon leur type : cavaliers, propriétaires, prestataires externes, employés
- Envoi E-mail à une personne, à un groupe de personnes
- Historique des factures, règlements, devis

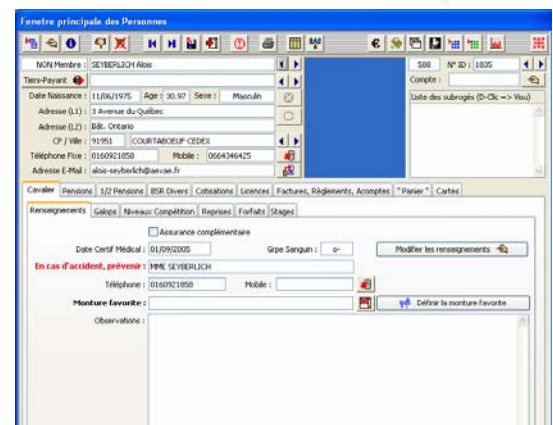

Statistiques

- Module de statistique évolué :
- Statistique sur ventes, règlement,
- Ventes par articles
- Graphiques de synthèse
- Toutes les statistiques sont imprimables

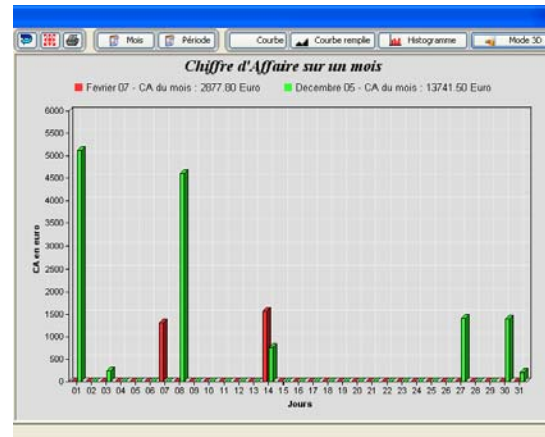

Facturation

- Création de facture « manuelles » ou « semi- automatiques »
- Possibilité de facturer l'ensemble des « paniers » automatiquement
- Gestion des avoirs
- Gestion des acomptes
- Listing de toutes les factures, visualisation des factures par période
- Liste des factures impayées et relances
- Enregistrement des règlements avec répartition simple du montant sur plusieurs factures
- Journal comptable des ventes et des règlements
- Export paramétrable vers TOUT programme de comptabilité
- Visualisation du chiffre d'affaires, de la situation des créances et des règlements
- Impression des factures avec logo personnalisable
- Bordereau de remise en banque
- Liste des factures à partir des fiches clients, visualisation du total dû, des factures déjà effectuées...

Subgroupé	Désignation Article	Quantité	Unité TTC	% Remise	Net TTC
Consommation Personnelle	T001 CARTE 10 HEURES "CHEVAL" (31/05/2006 => 29/09/2006)	1.00	154.00	0.00	154.00
Consommation Personnelle	DROIT D'ENTRÉE JUNIOR 2006 (31/05/2006=>30/05/2007)	1.00	78.00	0.00	78.00
Consommation Personnelle	LICENCE PRATIQUANT SENIOR 2007 (31/05/2006=>30/05/2007)	1.00	35.00	0.00	35.00

Services

Pour vous accompagner et vous aider à toujours exploiter au maximum les capacités de KAV@LOG, une équipe de techniciens compétents est à votre disposition pour répondre à toutes vos questions.

Ils ont choisi KAV@LOG:

CE LA COURBETTE (91), ECURIE CHARTREUX (91), CE DU VAL D'ORCET (63), CE DU CHESNOY (45), SH BLAGNACAISE (31), AUXERRE EQUITATION (89), PC DU LORMOY (91), ETRIER CHOLETAIS (49), CE LA CARTOUCHERIE (75), CE DE VILLENEUVE LOUBET (06), CH LE WALDHOF (67), ECURIE DE CROSSEY (38), CH DE COMPIEGNE (60), PC DE L'ILE (78), PC DES 4 CHEMINS (78), CHEVOTISSIMO (45), CE LA LISIERE (91), CE DE LESIGNY (77), HARAS DU GRAND CLOS (77), CE LE BOIS MORET (91), CE DE LA FERMETTE (10), CE D'ALES (30), CE LA GRENADIERE (37), CH DE LA COTE BASQUE (64), LES ETRIERS D'AQUITAINE (64), CE DE CARHAIX (29), CH DE PIBRAC (31), CE DE CHEVREUSE (78), OME DE CASTRES (81), CE DU ST EYNARD (38), CE DES MOLIERES (91), PONEY CLUB DE SHAMROCK (35), S H U ECKWERSHEIM (67), ECURIES DU CLOS (44), PC SALANTINE HOUSSAYE (44), ECURIES DE RUTEL (77), CEPC DE TREMELIN (35), VITAL PARC (33), CE DE PICARDIE (80), LA MAISON DU CHEVAL (79), CE DE LAS RIVES (09), CH DU MANS (72), SPORTS EQUESTRE DE BELLE FERME (01-GENEVE), LES ECURIES DE LARDY (91), OXER DE JOIGNY (89), KAP & CO LTD (ILES MAURICE), EQUI COMPETITION (72), EE D'AURILLAC (15), CH DU TOURING (75), S E P (75), CH DE VERSAILLES (78), HARAS DE JARDY (92).....